

**DRENAJE DE LA BAÑERA  
DEEP SOAK™**

**1640.305.XXX**

**DESAGÜE Y REBOSE DE LA BAÑERA CON  
TAPÓN DE DRENAJE ACCIONADO POR EL PIE**

*Nota: ESTE DRENAJE ES ¡SÓLO PARA USO CON  
DRENAJES DE BAÑERAS!*

*Gracias por elegir American Standard, el referente  
de calidad por más de 100 años.*

*Para asegurarse de realizar la instalación sin inconvenientes,  
lea cuidadosamente estas instrucciones antes de comenzar.*

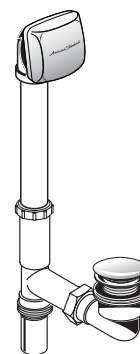

754096-100 REV. A SP

**HERRAMIENTAS RECOMENDADAS**



Pinzas ajustables

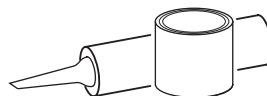

Masilla de plomero o calafateo



Destornillador Phillips

**DIMENSIONES PARA LA INSTALACIÓN**

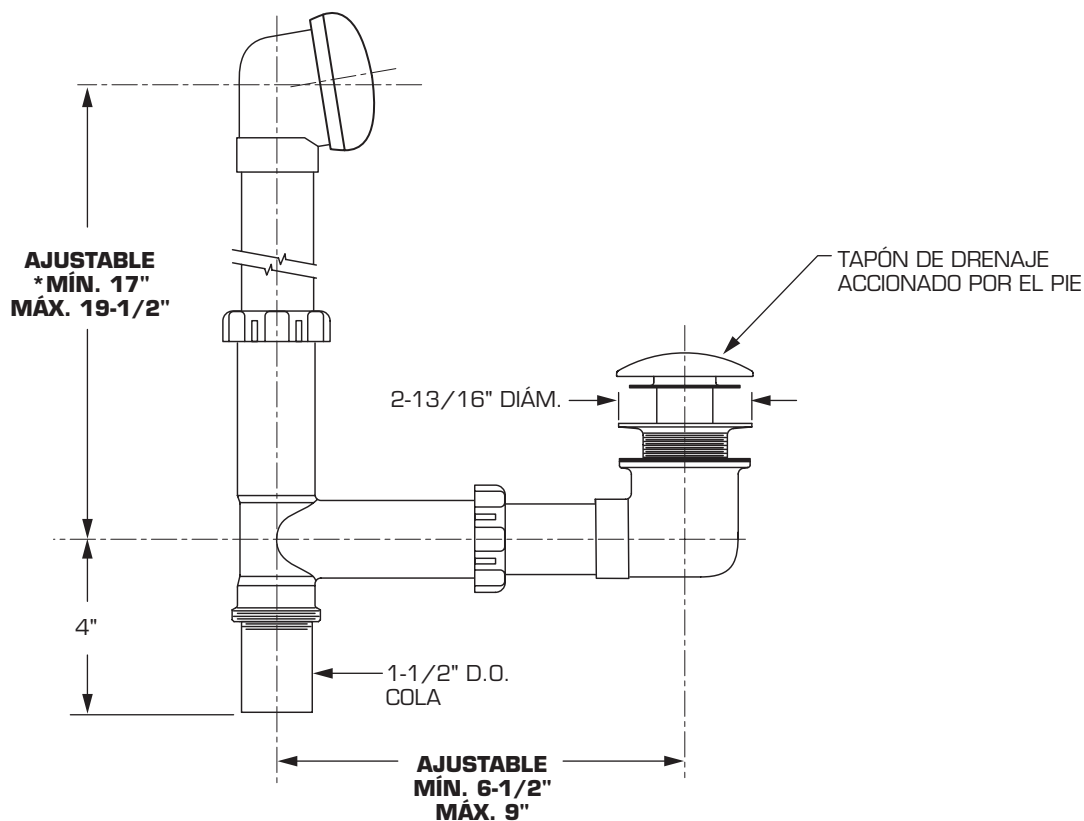

**\*NOTA:** Se puede ajustar a una dimensión más pequeña al cortar la tubería.

## 1 INSTALE EL TAPÓN Y CODO DE DRENAJE (DRENAJES ESTÁNDAR Y SOBRE EL BORDE)

- Aplique masilla a la parte inferior del TAPÓN DE DRENAJE (1) y colóquelo en la salida del drenaje.
- Deslice la ARANDELA DE GOMA (2) por debajo y enrosque el TAPÓN DE DRENAJE (1) en el CONJUNTO DEL CODO DE DRENAJE (3).

**NOTA: SE MUESTRA LA BAÑERA CORTADA A LA MITAD PARA INDICAR CON MAYOR CLARIDAD LA INSTALACIÓN.**

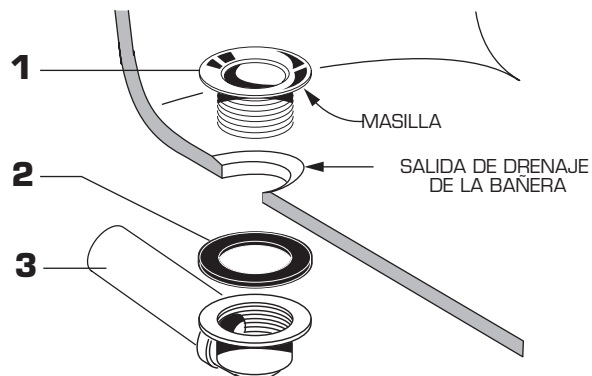

## 2 INSTALE EL CONJUNTO DE REBOSE Y LA T DE DRENAJE (DRENAJE ESTÁNDAR)

- Suelte la TUERCA DE JUNTA DESLIZANTE Y EL SELLO (1) e instale en el TUBO DE REBOSE (2). Instale el CONJUNTO DEL TUBO DE REBOSE (2) en la pata apropiada de la T DE DRENAJE (3). Aplique sellador a las roscas de COLA (6) y enrosque en la T DE DRENAJE (3). Instale la EMPAQUETADURA DE REBOSE (4) al CONJUNTO DEL TUBO DE REBOSE (2). (Ajuste la EMPAQUETADURA DE REBOSE (4) al reborde de la bañera. FIG 1.
- Suelte la TUERCA DE JUNTA DESLIZANTE Y EL SELLO (5) e instale en el CONJUNTO DEL CODO DE DRENAJE (6). Instale el CONJUNTO DEL CODO DE DRENAJE (6) en la pata horizontal de la T DE DRENAJE (3). FIG 2.

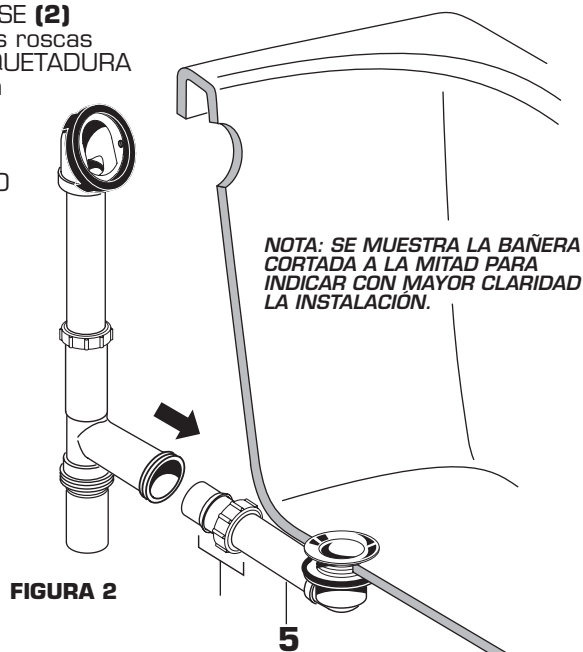
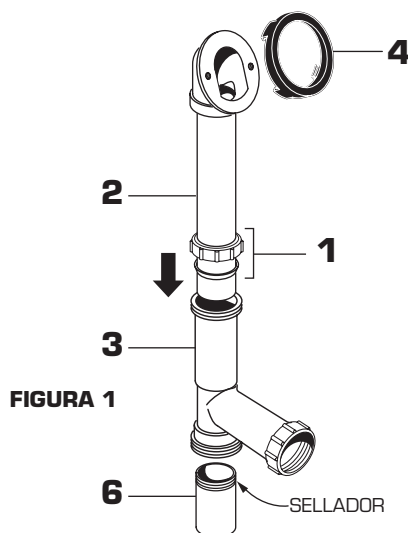

**NOTA: SE MUESTRA LA BAÑERA CORTADA A LA MITAD PARA INDICAR CON MAYOR CLARIDAD LA INSTALACIÓN.**

## 3 ASEGURE EL CONJUNTO DE REBOSE A LA BAÑERA (DRENAJE ESTÁNDAR)

- Alinee los orificios de la PLACA DE RETENCIÓN (1) con los de la EMPAQUETADURA (2) y la BRIDA DE REBOSE (3). Instale los TORNILLOS (4) y apriételos bien (sin apretar demasiado). La empaquetadura de rebose (detrás de la pared de la bañera) comenzará a sellarse a medida que la PLACA DE RETENCIÓN (1) se ajusta firmemente. La empaquetadura de rebose puede girarse para obtener el ajuste deseado.
  - Alinee el CHAPETÓN (5) con la PLACA DE RETENCIÓN (1) y apriételos hasta que el CHAPETÓN (5) se ajuste en su lugar.
- Quando esté satisfecho con el ajuste general del drenaje, regrese y apriete todas las juntas para asegurarse de que no se escape el agua.

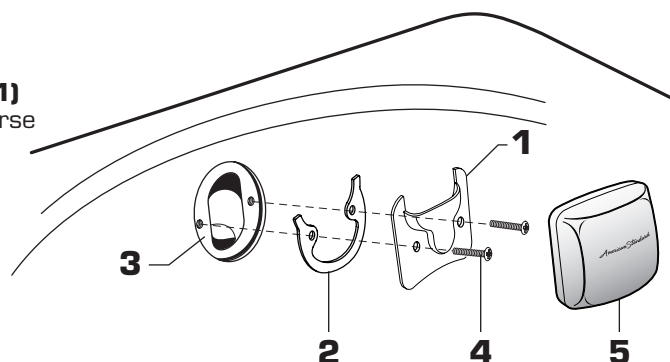

## INSTALACIÓN DE SALIDA SOBRE EL PISO (DRENAJE ESTÁNDAR)

*Nota: La salida del desagüe se puede instalar sobre el piso o debajo de éste. Fig. 1.*

- Para una salida de drenaje sobre el piso, gire el CONJUNTO DE T DE DRENAJE **(1)** en 90 grados de modo que el tubo de COLA **(2)** quede en forma opuesta a la parte posterior de la bañera como se muestra.

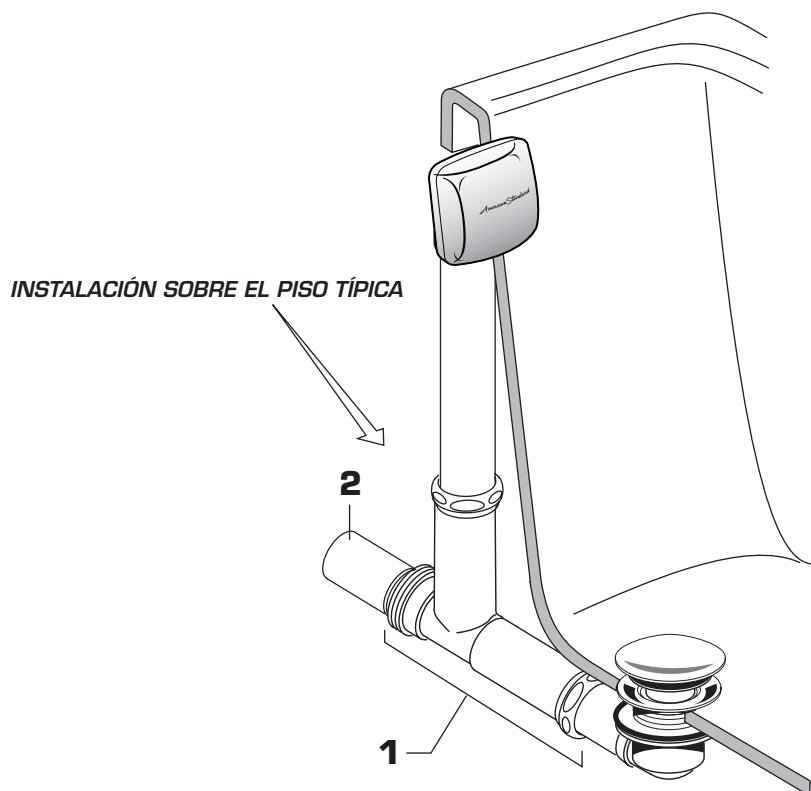
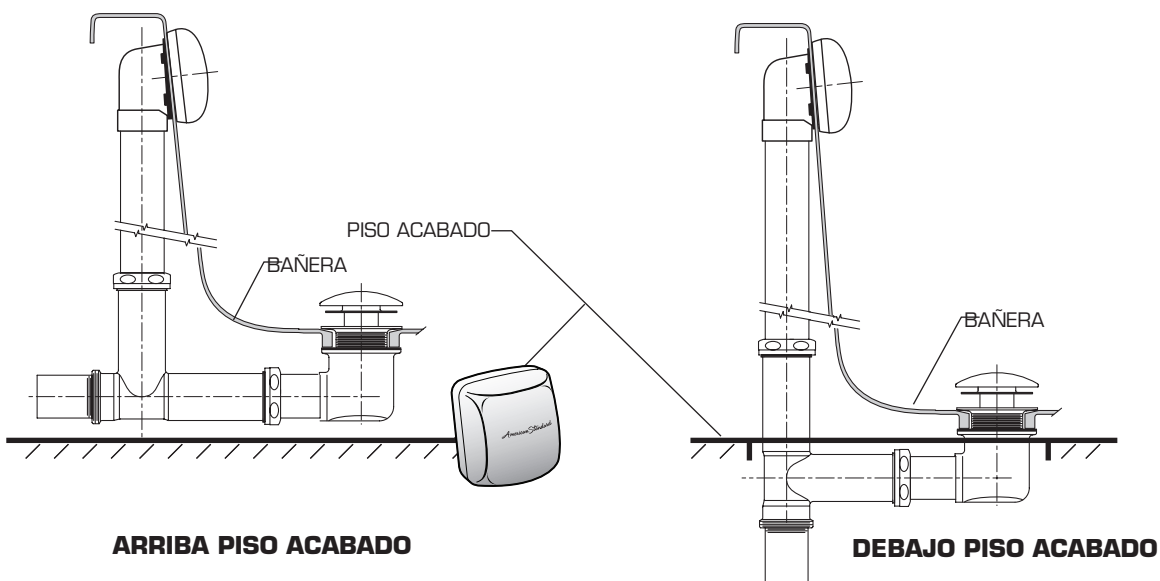

**NOTA: SE MUESTRA LA BAÑERA CORTADA A LA MITAD PARA INDICAR CON MAYOR CLARIDAD LA INSTALACIÓN.**

### INSTRUCCIONES PARA EL CUIDADO:

**DEBE: SIMPLEMENTE ENJUAGAR EL PRODUCTO CON AGUA LIMPIA Y SECAR CON UN PAÑO SUAVE DE ALGODÓN.**

**NO DEBE: LIMPIAR EL PRODUCTO CON JABONES, ÁCIDO, PASTA, ABRASIVOS, LIMPIADORES DUROS NI CON UN PAÑO DE SUPERFICIE GRUESA.**

**754129-0070A  
JUEGO DE REPUESTO DE ANILLO  
DE SUJECIÓN DE REBOSE**

**754053-YYY0A  
JUEGO DE REPUESTO  
DE TAPA DE REBOSE**

**754068-0070A  
ACCESORIO DE REBOSE**

**753980-YYY0A  
DRENAJE ACCIONADO POR EL PIE**

**753983-YYY0A  
TAPÓN DE DRENAJE**

**751977-0070A  
ARANDELA DE TAPÓN DE DRENAJE**

Reemplace las "YYY" con el código  
de acabado correspondiente

CROMO	002
ÁRTICO	011
BLANCO	020
BRONCE CON EXTREMO ENNEGRECIDO	068
LINO	222
LATÓN PULIDO	099
SATINADO CEPILLADO	295



**ASISTENCIA TELEFÓNICA**

Llame sin costo para obtener información y respuestas a sus preguntas:  
1 (800) 442-1902

De lunes a viernes de 8:00 a.m. a 6:00 p.m. hora del este de EE.UU.

EN CANADÁ 1-800-387-0369 (TORONTO 1-905-306-1093)

De lunes a viernes de 8:00 a.m. a 7:00 p.m. hora del este de EE.UU.

EN MÉXICO 01-800-839-1200